

ISTITUTO COMPRENSIVO STATALE

Scuola dell'infanzia, primaria e secondaria di primo grado
"MOHANDAS KARAMCHAND GANDHI"

Via Pietro Nenni, 25 – 56025 Pontedera (PI)

Tel. 0587/52680

email: piic837006@istruzione.it - sito web: www.icgandhipontedera.edu.it



*Ai genitori degli alunni
delle classi 3B – 4C
plesso Oltrema
Agli atti
Al sito web*

OGGETTO: Cambio delle modalità di ingresso ed uscita delle classi 3B e 4C del plesso Oltrema della scuola primaria

I.C. M.K. GANDHI - PONTEDERA
Prot. 0007422 del 20/10/2020
(Uscita)

• che sono iniziati i lavori per il rifacimento della copertura della palestra del plesso Gandhi e che a seguito di ciò è stato impiantato un cantiere di lavoro che in parte occupa il punto di raccolta n. 6 precedentemente individuato nel Piano di riapertura per l'a.s. 2020/21;

• la necessità di ridurre ulteriormente gli assembramenti di alunni e genitori nello spazio dell'Area 6 parzialmente occupato dal cantiere di lavoro;

• che nel Piano di riapertura la scuola secondaria entra alle ore 8,00 e la scuola primaria alle ore 8,10 e che l'area di raccolta n. 1 risulta essere libera dagli studenti di scuola secondaria di primo grado,

con la presente si comunica che:

- **le classi 3B e 4C** del plesso di scuola primaria "Oltrema" utilizzeranno come ingresso ed uscita **l'ingresso 1** (ingresso principale della scuola) e **come area di raccolta l'Area 1** prospiciente il suddetto ingresso.

In particolare la **classe 3B** si radunerà davanti ai gradini dell'ingresso 1 individuata da apposito cartello, e la **classe 4C**, sempre individuata da cartello, nell'area a sinistra dell'ingresso in corrispondenza delle finestre e della rastrelliera per le biciclette.

L'accesso di genitori ed alunni alla suddetta Area 1 potrà avvenire sia dal cancello carrabile che dal cancello pedonale di via Nenni.

La nuova modalità di ingresso ed uscita per le suddette classi 3B e 4C avrà inizio a partire da **mercoledì 21 ottobre 2020**, eventuali variazioni saranno comunicate tempestivamente alle famiglie interessate.

Premesso

Rilevata

Considerato

Invece le **classi 4 A e 3C** continueranno a radunarsi nello spazio posteriore individuato come Area 6 come fatto fino adesso ed utilizzeranno come accesso la scala di emergenza già in uso.

Per maggiore chiarezza si allega di seguito lo stralcio planimetrico con individuate sia l'Area 1 che l'Area 6 e le classi interessate.

Si ringrazia per la comprensione e collaborazione.

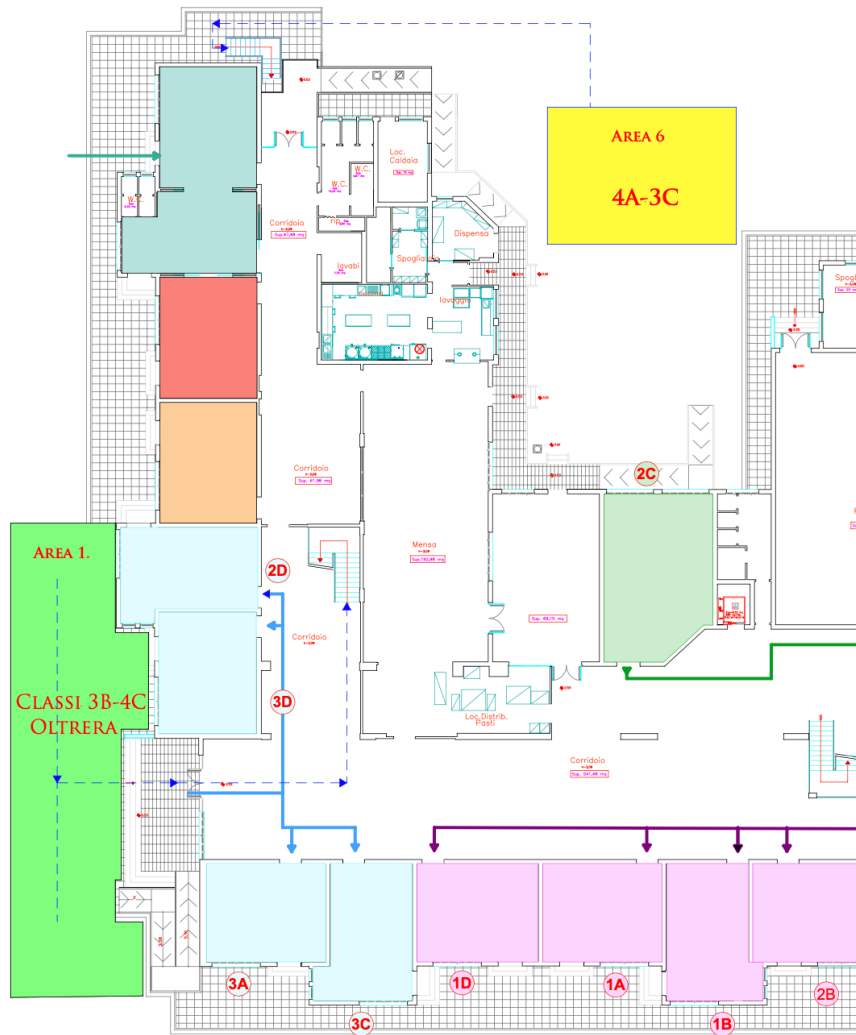

Pontedera li 20 ottobre 2020

Il Dirigente scolastico
Prof. Vito Civello
(Firma autografa sostituita a mezzo stampa ai sensi dell'art. 3 c. 2 D.lgs
39/93)