

**Istituto Tecnico Commerciale e per Geometri  
"Enrico Fermi" Pontedera (PI)**

via Firenze 51 - Tel. 0587 213400 - Fax 0587 52742  
www.itcgfermi.edu.it pitd03000r@istruzione.it

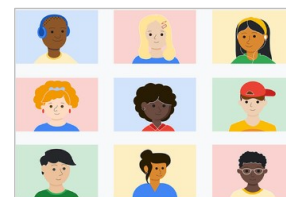

## SCUOLA APERTA OPEN DAYS LIVE

	Data	Orario	Dove	Inizio Slot
@	Sabato 10 dicembre 2022	15:00 - 18:00	Scuola <i>in presenza</i>	15:00 - 16:00 - 17:00
@	Sabato 17 dicembre 2022	15:00 - 18:00	Scuola <i>in presenza</i>	15:00 - 16:00 - 17:00
@	Venerdì 13 gennaio 2023	17:30 - 19:30	Videoconferenza <i>a distanza</i> <a href="#">Link</a>	17:30 - 18:30
@	Sabato 14 gennaio 2023	15:00 - 18:00	Scuola <i>in presenza</i>	15:00 - 16:00 - 17:00
@	Sabato 21 gennaio 2023	15:00 - 18:00	Scuola <i>in presenza</i>	15:00 - 16:00 - 17:00
@	Per BES, DSA, Diversa Abilità	Varie date e orari	Scuola <i>in presenza</i>	Solo su <a href="#">Prenotazione</a>

In presenza sarà illustrata l'offerta formativa per gli alunni con Bisogni Educativi Speciali, durante i quali sarà possibile incontrare i referenti BES e i referenti della diversa abilità.



Si può scegliere di aderire alle **classi digitali** attivate per ciascun indirizzo di studio, che prevedono l'acquisto da parte delle famiglie di un iPad da utilizzare come strumento didattico a supporto delle attività.

Il digitale supporta le attività didattiche e mette lo studente al centro del processo di apprendimento. La possibilità di avere un device a disposizione per l'accesso alla rete, creando una finestra sul mondo, permette ai docenti di proporre una didattica laboratoriale efficace.

I tablet, essendo di proprietà degli studenti, permettono una maggior responsabilità nei confronti del dispositivo, che viene visto come strumento di lavoro e non come passatempo. Nelle classi digitali, inoltre, ogni docente può interagire con i dispositivi digitali degli studenti utilizzando un'apposita app, attraverso la quale è possibile monitorare il lavoro degli studenti, inviare materiale e, nel caso ci sia necessità, limitare l'utilizzo dei dispositivi ad una sola applicazione controllata e gestita dal docente stesso.

### E dopo il diploma?

**Accesso** a tutte le facoltà, in particolare: Economia, Informatica, Giurisprudenza, Scienze Politiche, Scienze Motorie. Architettura, Ingegneria, Geologia, Agraria, Biologia, Veterinaria.

**Accesso** ai corsi post diploma: ITS e IFTS.

**Accesso** al mondo del lavoro:

Commercialista, Geometra, Ragioniere, Tecnico agrario, Operatore turistico.

**Quadro** intermedio di aziende, banche, assicurazioni, imprese del settore terziario, anche avanzato.

**Giovane** imprenditore Start up.

**VENITE A  
VISITARE  
LA NOSTRA  
SCUOLA !**



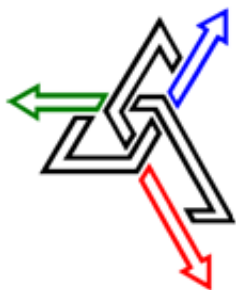

# Istituto Tecnico Commerciale e per Geometri "E. Fermi" Pontedera (PI)

via Firenze 51 - Tel. 0587 213400 - Fax 0587 52742  
<http://www.itcgfermi.edu.it>    [pitd03000r@istruzione.it](mailto:pitd03000r@istruzione.it)



## PROFILO CULTURALE, EDUCATIVO E PROFESSIONALE

Gli studenti acquisiscono conoscenze teoriche e applicative spendibili in vari contesti di vita, di studio e di lavoro e abilità cognitive idonee per risolvere problemi, sapersi gestire autonomamente in ambiti caratterizzati da innovazioni continue, assumere progressivamente anche responsabilità per la valutazione e il miglioramento dei risultati ottenuti.

I risultati di apprendimento, attesi a conclusione del percorso quinquennale, consentono agli studenti di inserirsi direttamente nel mondo del lavoro, di accedere all'università, al sistema dell'istruzione e formazione tecnica superiore, nonché ai percorsi di studio e di lavoro previsti per l'accesso agli albi delle professioni tecniche.

Settore	Biennio	Triennio
ECONOMICO	Amministrazione, Finanza e Marketing	Amministrazione, Finanza e Marketing
	Sistemi Informativi Specializ. Sportiva	Relazioni Internazionali per il Marketing
	Turismo	Sistemi Informativi Aziendali
		Sistemi Informativi Aziendali con Specializzazione Sportiva
TECNOLOGICO	Costruzioni, Ambiente e Territorio	Costruzioni, Ambiente e Territorio
	Agraria, Agroalimentare e Agroindustria	Produzioni e Trasformazioni
		Viticultura ed Enologia

**Il mondo del lavoro cerca tecnici specializzati**

**In Italia non ce ne sono a sufficienza**

Sono più di 300.000 le richieste di diplomati degli Istituti Tecnici da parte delle imprese. Sono 153.000 i diplomati che entrano nel mercato del lavoro.

**Tocchi con mano quello che studi**

**L'unione di teoria e pratica ti rende completo e pronto per il mondo del lavoro**

Con i laboratori e la possibilità di fare esperienze di tirocinio in azienda, gli Istituti Tecnici ti preparano al meglio per il mondo del lavoro.

**Una strada per ogni passione  
Un indirizzo per ogni attitudine**

Gli Istituti Tecnici sono scuole che ti formano non solo dal punto di vista teorico ma anche da quello pratico, mettendoti in grado di realizzare quello che hai studiato.



**NOVITA'**

**ANCHE PER QUEST'ANNO SCOLASTICO SARA' DISPONIBILE L'OPZIONE  
SISTEMI INFORMATIVI AZIENDALI CON SPECIALIZZAZIONE SPORTIVA  
INFORMATICA, AZIENDA E SPORT PER ESSERE SEMPRE COMPETITIVI E VINCENTI**

